ORGANIGRAMMA SICUREZZA

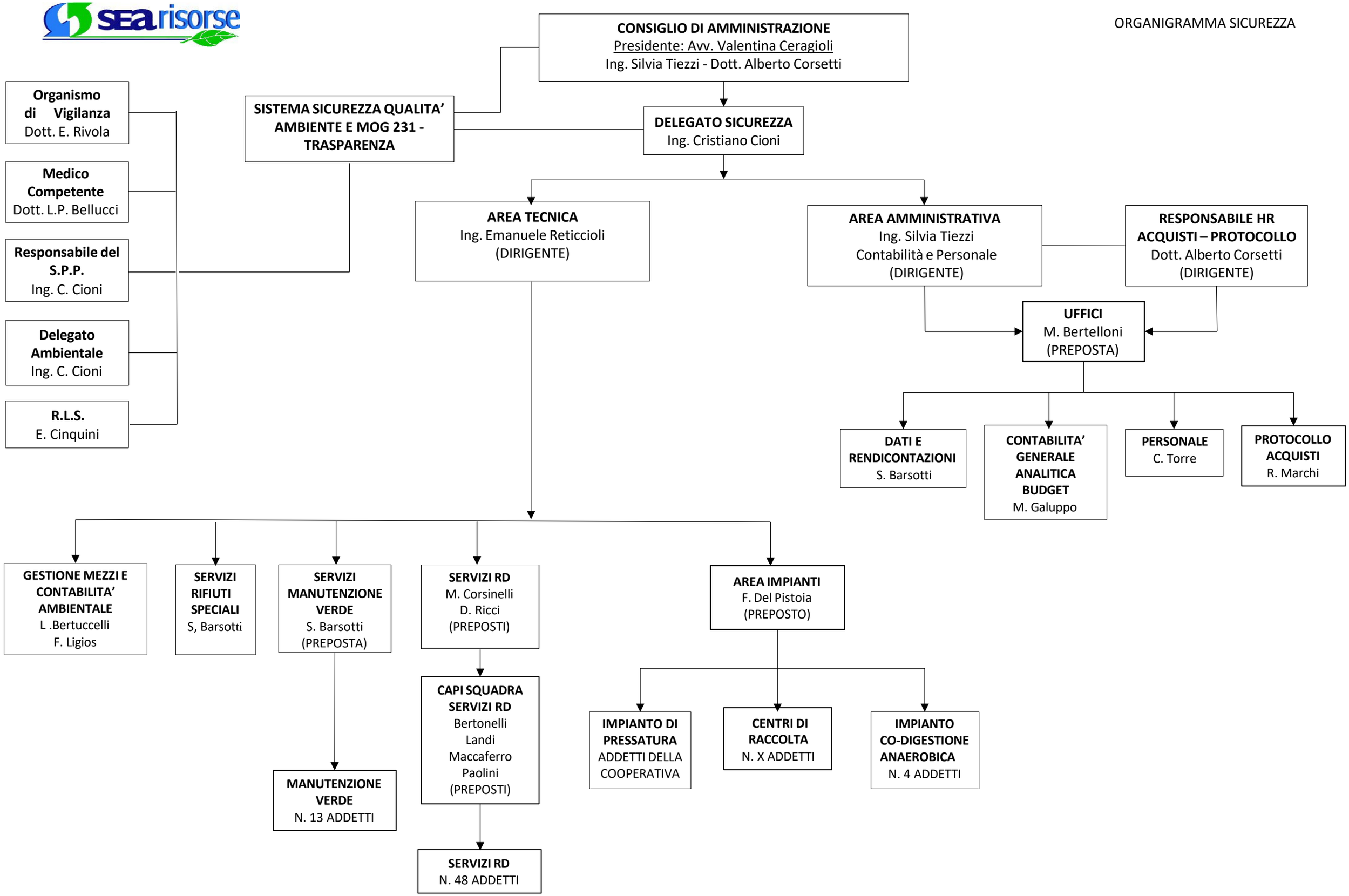

Approvato dal Consiglio di Amministrazione in data 3 ottobre 2025